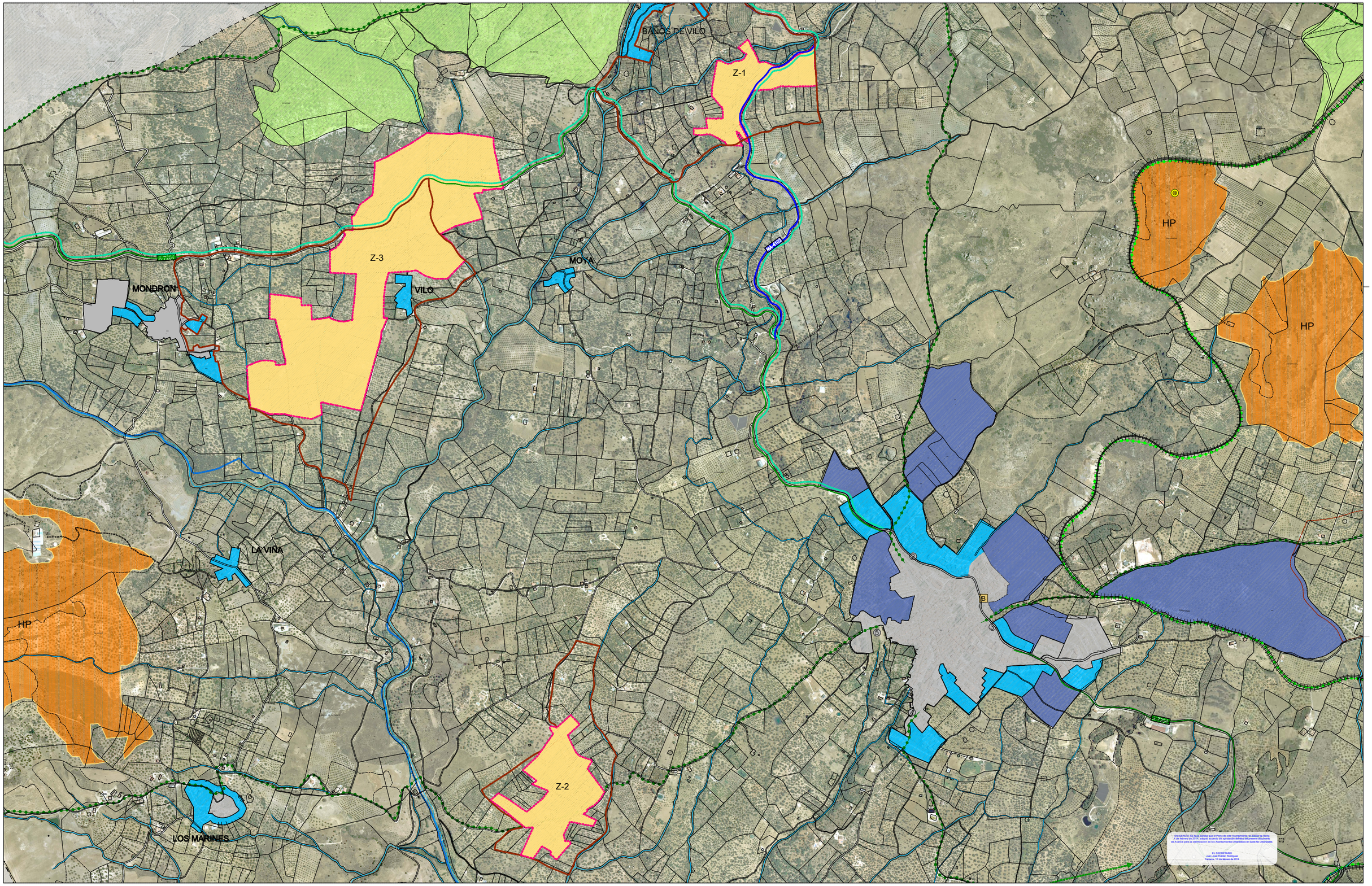

ZONAS CON MAYOR CONCENTRACION EDIFICATORIA

SUELO URBANO
- CONSOLIDADO
- NO CONSOLIDADO

SUELO URBANIZABLE

SUELO NO URBANIZABLE

PLANES ESPECIALES

ZONAS	SUPERFICIE	Nº VIVIENDAS	DENSIDAD Viv /Ha
Z-1	63925 m2	26	3.036
Z-2	119980 m2	38	3.167
Z-3	555925 m2	46	0.902

AFECCION DERIVADA DE LA PLANIFICACION TERRITORIAL

PLAN DE ORDENACION DEL TERRITORIO - AXARQUIA-

PROTECCION DE RECURSOS

- ZIT ZONAS DE INTERÉS TERRITORIAL
- HP HITOS PAISAJISTICOS
- ENTORNO EMBALSE DE LA VIÑUELA
- EDIFICACIÓN DE INTERÉS ETNOLÓGICO
- A MOLINO DE LAS LAVADERAS
- B DESTILERIA DE ALCOHOL

RED DE ESPACIOS LIBRES

ITINERARIOS PAISAJISTICOS
- RM-20
- RM-21

VIA VERDE

MIRADOR

AREA DE ADECUACION RECREATIVA

INFRAESTRUCTURAS

CONEXION INTERNA PROPUESTA

CONEXION EXTERNA PROPUESTA

RED DE CAMINOS
- CM-1 "Camino del Calbalo"
- CM-2 "Camino de los Carreteros"
- CM-3 "Camino las Huertas"

AFECCION DERIVADA DE LA LEGISLACION SECTORIAL

CARRETERAS DE ANDALUCÍA (Ley 8/2.001de 12 de julio)

RED DECARRETERAS DE ANDALUCÍA (Ley 8/2.001)

AUTONÓMICA

- A-356 De Casabermeja a Vélez-Málaga
- A-7204 "(C-3.40) De Viento Bajo a A-45 por Colmenar"

PROVINCIAL

- MA-4101 "(MA-157) de MA-4101 a A-7204"
- MA-4102 "(MA-156) de Alfarnatejo a A-7204"

DOMINIO PÚBLICO HIDRÁULICO (RDL 1/2.001 TR Ley de Aguas)

CAUCES (Ríos y Arroyos)

LEY 3/1995 DE VIAS PECUARIAS Y DECRETO 155/1998

CLASIFICACION DE VIAS PECUARIAS

ORDEN MINISTERIAL 12 DE JULIO 1968

- 1 CAÑADA REAL DE MALAGA A GRANADA 75.22m.
- 2 VEREDA DE ALFANAJE 20.89m.
- 3 VEREDA DE PERIANA AL ROQUETE 20.89m.
- 4 VEREDA DE LA CANELLANA Y VIÑUELA 20.89m.
- 5 VEREDA DE MARCELO Y BOGORDO 20.89m.

AVANCE DE PLANEAMIENTO D2/2012
PERIANA

INFORMACION

ZONAS CON MAYOR CONCENTRACION EDIFICATORIA

4

HOJA 1/1

ESCALA:1/5000

FECHA:JULIO 2013

diputación de málaga
arquitectura y urbanismo

ARQUITECTA DIRECTORA
Mª DEL MAR CARRION RAMIREZ