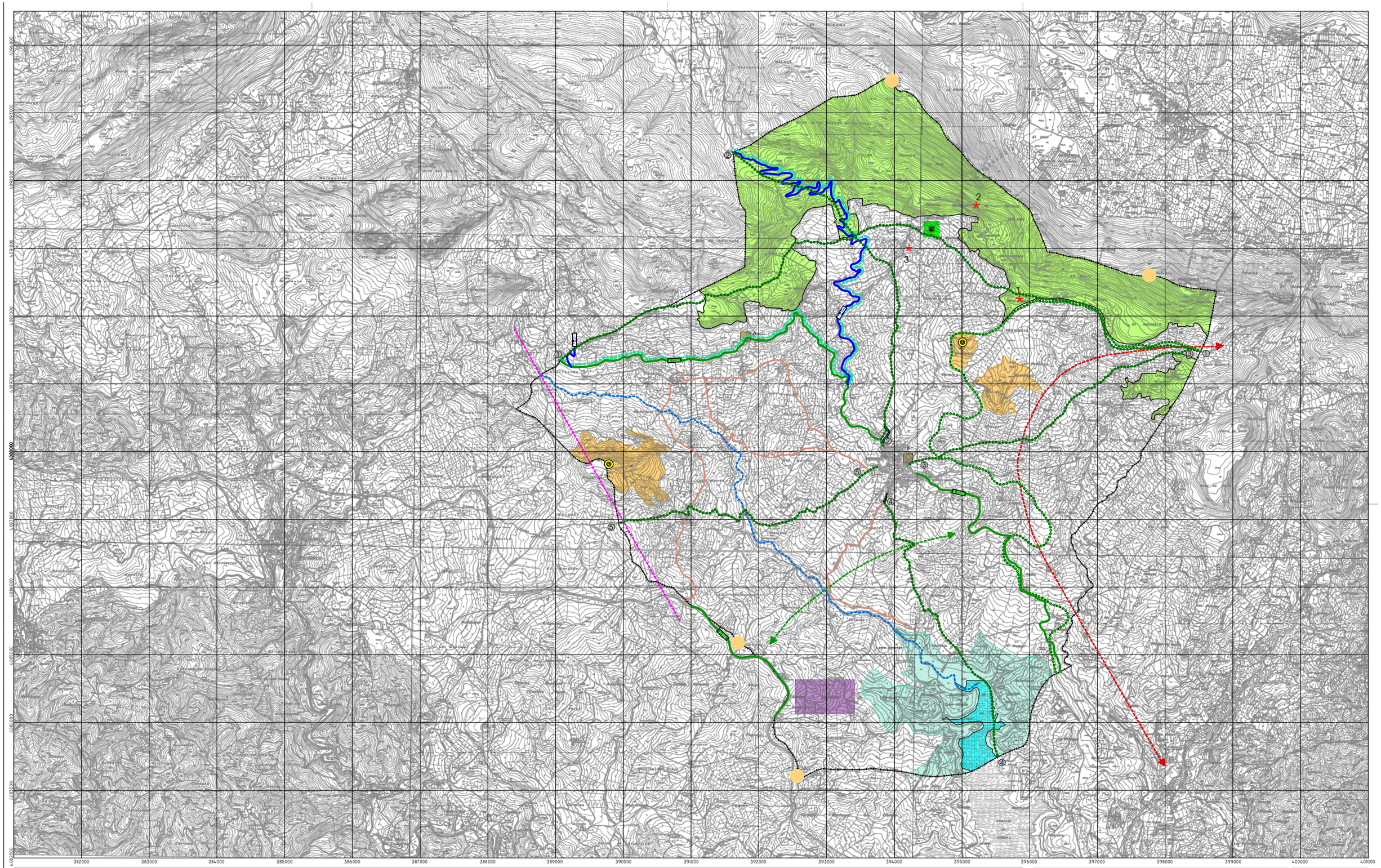

AFECCION DERIVADA DE LA PLANIFICACION TERRITORIAL Y URBANISTICA

PLAN DE ORDENACIÓN DEL TERRITORÍO -AXARQUÍA-

- PROTECCIÓN DE RECURSOS
  - HP — HITOS PAISAJÍSTICOS
  - ZONAS DE INTERÉS TERRITORIAL
  - ENTORNO DEL EMBALSE DE LA VIÑUELA
  - EDIFICACIÓN DE INTERÉS ETNOLÓGICO
    - (A) MOLINO DE LAS LAVADERAS
    - (B) DESTILERIA DE ALCOHOL
- PROTECCIÓN DE RIESGOS
  - ZONAS CAUTELARES POR INUNDACION
    - RÍO GUARO
- RED DE ESPACIOS LIBRES DE INTERÉS COMARCAL
  - ITINERARIOS PAISAJÍSTICOS
  - VIA VERDE
  - MIRADOR
  - AREA DE ADECUACION RECREATIVA
- ORDENACION DE USOS
  - INSTALACION RECREATIVA
- INFRAESTRUCTURAS
  - RED VIARIA
    - CONEXIÓN INTERNA PROPUESTA
    - CONEXIÓN EXTERNA PROPUESTA
    - RED DE CAMINOS
  - PASILLOS ENERGETICOS
    - PROPUESTA DE PASILLOS DE TENDIDOS ELECTRICOS
- PATRIMONIO HISTORICO
  - LEY 14/2007 P.H.A.
  - * CATALOGO GENERAL PATRIMONIO HISTORICO ANDALUZ (BIC)
    - 1 LA TORRECILLA
    - 2 ABRIGO DE MARCHAMONAS
    - 3 ABRIGO DEL ROMERAL

AFECCION DERIVADA DE LA LEGISLACION SECTORIAL

LEY 3/1995 DE VIAS PECUARIAS Y DECRETO 155/1998
REGLAMENTO DE VIAS PECUARIAS EN ANDALUCIA

- DESAFECTACION DE VIAS PECUARIAS
  - (2) VEREDA DE ALFARNATE 20.89m. RESOLUCIÓN 5 DE MAYO DE 2007 DE LA SECRETARIA GENERAL ECNCA
  - (4) VEREDA DE LA CANTILLANA Y VIÑUELA 20.89m. RESOLUCIÓN 6 DE MAYO DE 2007 DE LA SECRETARIA GENERAL ECNCA
- CLASIFICACION DE VIAS PECUARIAS
  ORDEN MINISTERIAL 12 DE JULIO 1968
  - (1) CAÑADA REAL DE MALAGA A GRANADA 75.22m.
  - (2) VEREDA DE ALFARNATE 20.89m. RESOLUCIÓN 5 DE MAYO DE 2007 DE LA SECRETARIA GENERAL ECNCA
  - (3) VEREDA DE PERIANA AL BOQUETE 20.89m.
  - (4) VEREDA DE LA CANTILLANA Y VIÑUELA 20.89m.
  - (5) VEREDA DE MARCELO Y ROGORDO 20.89m.

RED DECARRETERAS DE ANDALUCÍA (Ley 8/2.001)

AUTONÓMICA
- A-356 "De Casabermeja a Velez-Malaga"
- A-7204 "(C-340): De Venta Baja a A-45 por Colmenar"

PROVINCIAL
- MA-4102 "(MA-157)-de MA-4101 a A-7204"
- MA-4101 "(MA-156)-de Alfarnate a A-7204"

	AUTONÓMICA	PROVINCIAL
Zona de Dominio Público	3 m.	3 m.
Zona de Servidumbre	8 m.	8 m.
Zona de Afección	50 m.	25 m.
Limite de Edificación	50 m.	50 m.

AVANCE DE PLANEAMIENTO D2/2012
PERIANA

INFORMACION:

AFECCIONES TERRITORIALES Y URBANISTICAS

2

1/1

ESCALA:1/25000

FECHA:JULIO 2013

diputación de málaga
arquitectura y urbanismo

ARQUITECTA DIRECTORA
Mª DEL MAR CARRION RAMIREZ