Plan de Competitividad Turística

Sierra Norte de Málaga

La comarca de la Sierra Norte de Málaga es una de las áreas emergentes del turismo interior de la provincia. Una zona ubicada en el corazón de Andalucía con magníficas comunicaciones que refuerzan su carácter turístico.

Un Plan de Competitividad Turístico es un conjunto de actuaciones plurianuales dirigidas a destinos turísticos con el objetivo de la creación de infraestructuras y servicios que refuercen el producto turístico, además de poner las bases para la mejora de la calidad de los servicios turísticos, tanto públicos como privados.

El Plan de Competitividad Turística Sierra Norte de Málaga tiene una inversión pública global aprobada que asciende a 2.371.002 euros, con una ejecución temporal de cuatro años. Esta financiación se distribuye en partes iguales entre las tres Administraciones Públicas implicadas: Secretaría de Estado de Turismo-TURESPAÑA del Ministerio de Industria, Turismo y Comercio; Consejería de Turismo, Comercio y Deportes de la Junta de Andalucía, y Diputación Provincial de Málaga. Estas tres administraciones, junto con la Asociación de Turismo de la Comarca Nororiental de Málaga "Entre Olivos" firmaron en 2009 el Convenio de Colaboración, y conforman su Comisión de Seguimiento. El Plan se inicia en julio de 2009, y su gestión corresponde al Departamento de Planificación Turística de la Sección de Turismo del Área de Desarrollo y Promoción Territorial de Diputación de Málaga, siendo pues la responsable también de la ejecución y justificación de las actuaciones.

La delimitación geográfica del Plan comprende los municipios de Archidona, Cuevas de San Marcos, Cuevas Bajas, Villanueva de Algaidas, Villanueva de Tapia, Villanueva del Trabuco y Villanueva del Rosario.

Puede encontrar información más detallada en:
www.sierranortedemalaga.com

A continuación se enumeran cada una de las actuaciones para las cuatro anualidades de este Plan:

1. Recuperación de elementos ornamentales de la Plaza Ochavada de Archidona.
2. Restauración de la iglesia de Cuevas Bajas.
3. Restauración de fuente en Cuevas de San Marcos.
4. Mejora en fuentes de calle Málaga, en Villanueva de Algaidas.
5. Mejora en fuente y entorno de calle Cuevas Bajas, en Villanueva de Algaidas.
6. Restauración de la Fuente Vieja de Villanueva del Rosario.
7. Mejoras en el Pinar de los Villares de Villanueva del Trabuco.
8. Recuperación de fuente tradicional, en Villanueva de Tapia.
9. Mejoras en la plaza de la Iglesia de Archidona.
10. Embellecimiento plaza García Lorca, en Cuevas de San Marcos.
11. Embellecimiento de la zona de Las Peñas, en Villanueva de Algaidas.
12. Mejoras en el parque periurbano de Hondonero, en Villanueva del Rosario.
13. Mejoras en el parque periurbano Pinar de los Villares, en Villanueva del Trabuco.
14. Adecuación zona de llegada Ruta de Piragüismo Río Genil, en Cuevas Bajas.
15. Mejora en la plaza García Lorca, en Cuevas de San Marcos.
16. Mejora parque periurbano Virgen de Gracia, en Archidona.
17. Embellecimiento de la zona del Lavadero, en Villanueva de Tapia.
18. Recuperación de fuentes tradicionales, en Cuevas Bajas.
19. Embellecimiento de la zona del Lavadero, en Villanueva de Tapia.
20. Adecuación en la barriada de La Atalaya, en Villanueva de Algaidas.
21. Puesta en valor recursos turísticos.
22. Guía turística-publicación sobre paisaje urbano en la Sierra Norte.
23. Cubrecontenedores para residuos sólidos urbanos.
24. Centro interpretación Senda de los Milenios, en Cuevas de San Marcos.
25. Centro interpretación cultura mozárabe, en Archidona.
26. Museo y aula de artesanía, en Villanueva del Rosario.
27. Experiencia piloto del artebús.
28. Experiencia piloto del arqueobús.
29. Material promocional de la comarca.
30. Infraestructura de turismo activo Sierra de San Jorge en Villanueva del Trabuco.
31. Mirador en la muralla de Archidona.
32. Mirador en el Camorro de Cuevas de San Marcos.
33. Creación del mirador en el cerro de la Cruz en Cuevas Bajas (Cedrón).
34. Creación del mirador en la carretera Archidona- Vva. Algaidas en Villanueva de Algaidas.
35. Creación de área de ocio en el Trifinio en Villanueva de Tapia.
36. Recuperación de la fuente del mirador de Hondonero en Villanueva del Rosario.
37. Creación de Observatorio de aves y recuperación del entorno de la laguna de Hondonero, en Villanueva del Rosario.
38. Observatorio de aves río Genil en Cuevas de San Marcos.
39. Observatorio de aves en Laguna artificial de Cuevas Bajas.
40. Guía de aves de la comarca.
41. Infraestructura de turismo activo en Cueva de las Grajas, en Archidona.
42. Guía de turismo activo de la comarca.
43. Mirador de Gibalto, en Villanueva del Trabuco.
44. Area de ocio en la entrada de Cuevas Bajas.
45. Area de ocio en el pantano de Iznájar, en Cuevas de San Marcos.
46. Area de ocio en Las Peñas, en Villanueva de Algaidas.
47. Infraestructura de turismo activo en Cuevas de San Marcos.
48. Area de ocio en el Entredicho, en Villanueva de Tapia.
49. Mejora del entorno Fuente de los Cien Caños, en Villanueva del Trabuco.
50. Sistema de información geográfico con aplicaciones turísticas.
51. Señalización Integral.
52. Creación de una página web del Plan de Competitividad Turística Sierra Norte PCNOR.
53. Edición de folletos turísticos.
54. Edición de callejeros de los 7 municipios de la comarca.
55. Publicidad en medios.
56. Asistencia a ferias del sector turístico.
57. Jornadas gastronómicas.
58. Jornadas sobre turismo activo.
59. Jornadas sobre paisaje y patrimonio.
60. Exposición sobre patrimonio.
61. Campaña de promoción en centros comerciales.
62. Logo e imagen corporativa del Plan de Competitividad Turística Sierra Norte PCNOR.
63. Implantación Modelo de Aproximación a la Calidad Turística (MACT) en subsectores económicos y servicios públicos de la Comarca (Fase I).
64. Implantación Modelo de Aproximación a la Calidad Turística (MACT) en subsectores económicos y servicios públicos de la Comarca (Fase II).
65. Implantación Modelo de Aproximación a la Calidad Turística (MACT) en subsectores económicos y servicios públicos de la Comarca (Fase III).
66. Auditoría de Evaluación Modelo de Aproximación a la Calidad Turística (MACT) en subsectores económicos y servicios públicos de la Comarca (Fases I, II, III).
67. Cursos de formación.
68. Punto de Información en Cuevas de San Marcos.
69. Expositores para información turística en hoteles y restaurantes.
70. Elaboración de estadísticas anuales de ocupación y demanda y sus opiniones sobre el destino.
71. Estudio de mercado del sector turístico de la comarca.
72. Dotación de oficina para Central de Reservas.
73. Gastos operativos y difusión del plan.

Todo un compendio de actuaciones con las que se pretende reforzar el trabajo ya realizado en el territorio con el objetivo no sólo de ser un referente turístico, sino de mejorar la calidad de vida de los vecinos bajo las premisas del desarrollo sostenible.

Sierra Norte de Málaga
mirador natural

Ubicada en pleno corazón de Andalucía, en la zona norte de la provincia de Málaga, la Comarca Nororiental de Málaga ofrece al visitante lugares con encanto, bellos paisajes y monumentos singulares que harán las delicias de quienes apuesten por vivir el turismo de interior de una manera diferente. Una zona con paisajes de contrastes que nos llevan de la vega a la sierra, del olivar a bosques de pinos y encinas, de yacimientos prehistóricos a tendencias de vanguardia.

Una tierra llena de historia que ha quedado marcada en su patrimonio monumental, sus fiestas, tradiciones y en una deliciosa gastronomía para deleitar a los paladares más exigentes. Además, en los últimos años se han habilitado rutas de senderismo tanto de Gran Recorrido (GR-7) como senderos locales en cada uno de nuestros municipios. Algunos de estos senderos pasan por parajes de gran interés ecológico. Un magnífico recorrido por nuestros valles y sierras, que seguro le harán volver a nuestro territorio.

Atrévase a conocernos y disfrutará de una Comarca viva, rica y auténtica.



Archidona

El paisaje de la Vega y de montaña rodea a Archidona, edificada en la falda de la Sierra de Gracia, en la zona central de la Comarca Nororiental de Málaga. Una ciudad monumental, declarada Conjunto Histórico- Artístico en el que destaca su magnífica plaza Ochavada y sus templos barrocos, aunque sus referencias históricas nos llevan al Paleolítico, como puede descubrirse en el Centro de Interpretación de la Ciudad en el edificio de la Cilla. Como elementos emblemáticos destacan su muralla árabe y la ermita-mezquita de la Virgen de Gracia (S. IX). En la actualidad, se encuentra en un punto estratégico bien comunicada a través de la autovía A-92.

En el calendario festivo de la localidad, el visitante no debe perderse su Semana Santa o la Feria del Perro, ambas declaradas Fiestas de Interés Turístico Nacional. Además, la feria de agosto y otras celebraciones como el Carnaval, son eventos de gran atractivo.

La gastronomía local destaca por su riqueza con la porra y el mollete como grandes emblemas. Además, se puede disfrutar de unas migas, el pimetón, ajo blanco o la repostería con bollos de manteca, pestiños, aceitados o los pastelitos de las Monjas Mínimas.







Cuevas Bajas







Situado en el norte de la Comarca, en las inmediaciones del río Genil y del arroyo Burriana, se encuentra Cuevas Bajas. Una localidad llena de encanto y lugares para conocer, abrigada por suaves cerros plagados de olivares y su vega, surcada por los canales de riego de sus magníficas huertas. El casco urbano nos recuerda la estructura de pueblos de campiña, con amplias calles que en algunas zonas de pueblan de casas solariegas de gran belleza. Esta zona ha estado habitada desde tiempos prehistóricos, fue durante el siglo XIX uno de los refugios preferidos por los bandoleros andaluces. Hoy se ofrece al visitante como un pueblo moderno que ha sabido mantener su identidad.

Entre sus fiestas, ha cobrado fuerza la celebración del Día de la Zanahoria Morá, el primer fin de semana de diciembre. Entre las tradicionales, cabe destacar su Semana Santa o las fiestas en honor a San Juan en junio.

La gastronomía local ofrece verdaderas delicias como las migas con zanahoria morá, las chacinas tradicionales, los dulces típicos o el licor de resol.

Cuevas de San Marcos

En la sierra Subbética Malagueña, donde se asentaron los primeros pobladores de la comarca, y después romanos, visigodos y musulmanes, se encuentra Cuevas de San Marcos, con un rico legado arqueológico, entre el que destaca la Cueva de Belda, sus yacimientos del Paleolítico o la árabe Medina Belda. Una larga historia que ha dado pie a innumerables leyendas y tradiciones como la de "atar al diablo" en la romería de San Marcos. El paisaje de la zona es de lomas suaves regado por el cauce del Genil, desde donde se eleva la sierra del Camorro, cuya falla está declarada Monumento Natural. En sus proximidades se encuentra el pantano de Iznájar, el mayor de Andalucía.







La romería de San Marcos (25 de abril) es sin duda una de las citas clave de esta localidad. Una fiesta de carácter comarcal que tiene su epicentro en el pantano de Iznájar. Además, el visitante no debe perderse su Semana Santa, las fiestas del Carmen o la feria de agosto.

La tradición culinaria ofrece muchas delicias como el relleno de carnaval, la sobrehusa o el hornazo de San Marcos. Aunque la repostería es especialmente interesante con sus embustes, manoletes, roscos sosos y el pan de cortijo.

Villanueva de Algaidas

Este pueblo blanco, olivarero por excelencia, se encuentra rodeado por suaves ondulaciones que tienen sus puntos más elevados en las sierras de las Arcas y del Pedroso, que la separan de la vega archidonesa. Un terreno en el que todavía es posible ver pequeños bosques isla de encinas que recuerdan lo que debió ser el primitivo bosque mediterráneo de la zona. Un territorio habitado desde antiguo, con importantes restos históricos como el convento de San Francisco o las ermitas mozárabes. Aunque su tesoro más preciado es la obra del internacional escultor Miguel Berrocal, nacido en este municipio y donde cuenta con una casa museo en la que ver algunas de sus obras.

Para disfrutar del campo en fiestas nada mejor que las celebraciones de San Marcos y San Isidro. En el calendario festivo, el visitante tampoco debe perderse su carnaval, la feria de Agosto o la "lucha de poetas" en la feria de la pedanía de la La Parrilla.

Para la mesa no debe faltar el relleno de carnaval o sus embutidos, el buen aceite de oliva de la zona, la porra cruda o el conejo en salsa de almendras. Para postre las flores de leche, piñonates o borrachuelos.







Villanueva del Rosario

En la zona sur de la Comarca, a los pies de la sierra de los Camarolos se encuentra Villanueva del Rosario, conocida antiguamente como el "Saucedo". Un municipio en el que puede disfrutarse de magníficos paisajes y de espacios naturales de gran interés en una zona en la que han existido asentamientos humanos desde la Prehistoria como el Peñón del Oso, declarado Bien de Interés Cultural. En su casco urbano todavía es posible pasear por callejas estrechas y con encanto en la zona antigua o realizar rutas de senderismo por sus contornos. En esta localidad, además, existe una importante tradición de trabajos artesanales que ofrecen al visitante interesantes productos de primera calidad realizados en madera, cerámica o telar.






Sin duda, la citas festivas más importantes son su feria de agosto y las fiestas patronales de la Virgen del Rosario (octubre), aunque hay otras fechas interesantes como la Veladilla de San Juan o la Semana Santa.

A la hora de comer no debe perderse la porra blanca, el puchero, las tagarninas o el arroz con carne de caza. Para el postre le recomendamos las tortas de pellizco, las magdalenas, roscos y palillos.

Villanueva de Tapia

Conocida popularmente como "El Entredicho" por los conflictos que provocó su propiedad entre los Ducados de Osuna y Cabra, esta fue la primera de las "villa-nuevas" de la zona que se independizó del término municipal de Archidona. Un municipio con un relieve de suaves ondulaciones de transición entre la Subbética y la Penibética, en la que el olivar domina el paisaje, aunque con interesantes zonas de encinar en el sur. Sus tradiciones son su gran tesoro, como la Real Feria de Ganado, con más de ciento treinta años de antigüedad; sus trovos o El Pasillo, que es una representación en verso de la Pasión de Cristo. Un pueblo blanco y con encanto para descubrir.

El gran valor etnográfico e histórico de su Semana Santa la convierten en un momento ideal para visitar el pueblo. También su Festival Internacional de Cante de Poetas (julio) o la Real Feria de Ganado en octubre.

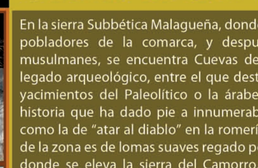
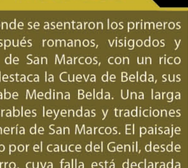
Este pueblo rico en tradiciones mantiene una magnífica gastronomía con el guisillo de la Virgen, la sobrehusa, el ajoblanco con habas, las gachas con tostones, piñonates o roscos "pichi".







Villanueva del Trabuco

Las sierras del Macizo Calizo Central Malagueño abrigan a este municipio, situado en el sur de la comarca. Sus parajes naturales son su gran patrimonio, en el que puede disfrutarse de espacios de gran belleza como la ruta de los Nacimientos o su emblemática Fuente de los Cien Caños, próxima al nacimiento del río Guadalhorce. En el plano urbanístico, tiene en el barrio de los Villares su elemento emblemático, con sus callejas empinadas y estrechas. Su trama urbana se abre en numerosas plazas y jardines en los que se podrán encontrar elementos singulares como la escultura de Bernardo Caro o el monumento al Caz, dedicado a los sistemas de conducción de agua en los antiguos molinos que abundaban en el zona.

El calendario festivo de esta localidad es intenso, con celebraciones como las del día de San Marcos (abril) y ferias como las de San Antonio y la de agosto. Pero, sin duda, su mayor celebración es la fiesta patronal en honor a la Virgen de los Dolores (septiembre).

La gastronomía local ofrece platos interesantes como la olla, el guisillo de San José y el gazpachuelo, y una repostería deliciosa entre la que destacan los pestiños, borrachuelos o roscos carreros.

Promueven:
FEDER
UNIÓN EUROPEA
"Una manera de hacer Europa"
Andalucía
Málaga es Diputación
Colabora:
NORORMA

Plan de Competitividad Turística
Sierra Norte de Málaga
Sierra Norte de Málaga
mirador natural

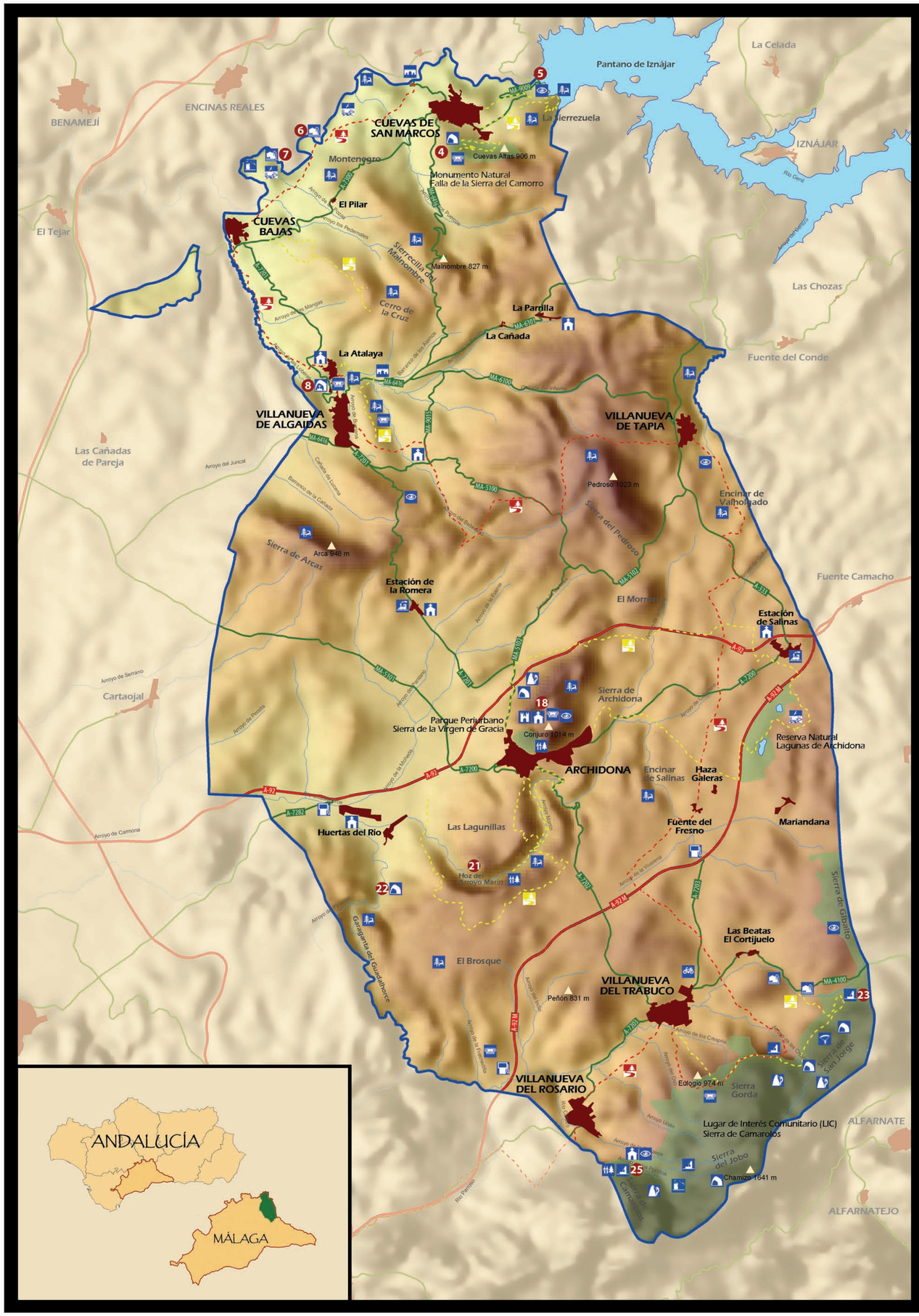
www.sierranortedemalaga.com - www.malaga.es/turismo

Sierra Norte de Málaga















INFORMACIÓN MUNICIPAL

Archidona	13 14 15 16 17 19 20
Cuevas Bajas	1
Cuevas de San Marcos	2 3
Vva. de Algaidas	9 10
Vva. de Tapia	11 12
Vva. del Rosario	26
Vva. del Trabuco	24

PUNTOS DE INTERÉS

1. Iglesia San Juan Bautista
2. Iglesia San Marcos Evangelista
3. Museo arqueológico
4. Medina Belda, Cueva de Belda
5. Presa pantano de Iznájar
6. Noria de la Aceña
7. Noria de la Agusadera
8. Ermita rupestre mozárabe, Convento franciscano, Puente medieval
9. Iglesia Ntra. Sra. de la Consolación
10. Casa natal Miguel Berrocal
11. Lavadero municipal San Antonio
12. Iglesia San Pedro Apostol
13. Plaza Ochavada, Ermita rupestre
14. Convento Monjas Mínimas
15. Edificio de la Cilla
16. Iglesia de la Victoria
17. Parroquia Santa Ana
18. Castillo árabe, ermita-mezquita Virgen de Gracia, restos edificaciones árabes
19. Antiguas escuelas Pías, ermita Nazareno
20. Antiguo Convento Santo Domingo
21. Hoz del arroyo Marín
22. Cueva del Agua
23. Fuente de los Cien Caños
24. Iglesia Ntra. Sra. Dolores, barrio Villares
25. El Nacimiento (El Chorro)
26. Iglesia Ntra. Sra. del Rosario

SÍMBOLOS

- Información turística
- Alojamiento
- Museo
- Antigua estación de tren
- Autobús
- Estación de servicio
- Edificio singular
- Servicio sanitario
- Yacimiento arqueológico
- Área recreativa
- Fuente/manantial
- Puente
- Castillo
- Edificio religioso
- Mirador
- Iglesia rupestre
- Noria/molino/lavadero
- Humedal
- Observatorio de aves
- Paraje natural de interés
- Escalada/vía ferrata
- Cueva/sima
- Ruta bicicleta
- Vuelo libre
- Sendero GR
- Sendero PR

RESTAURANTES

Archidona

Bar-restaurante Las 3 R
C/ Avda. Pablo Ruiz Picasso
952714351

Restaurante Escua
Ctra. Jerez-Cartagena km.176 (A-7200)
952717021
www.hotelescua.com

Restaurante-Escuela Convento Santo Domingo
C/ Santo Domingo, s/n
952717070
www.hotelescuelaturismoandaluz.com

Bar-restaurante Mejías
C/ Estación, 2 (Salinas)
952714502

Restaurante Central
C/ Nueva, 49
952717469

Restaurante Las Viñas
Ctra. Jerez-Cartagena km. 183 (A-7200)
952714941

Restaurante Los Borbollones
Ctra. Salinas-Vva. de Tapia (A-333)
952031398
www.hotellosborbollones.com

Mesón Rincón de Pepe
C/ Empedrada, 7
952715047

Restaurante La Estación
Avda. de la Estación, s/n (Salinas)
952717606

Restaurante Las Rejas
Ctra. Jerez-Cartagena, km.181 (A-7200)
952714468

Mesón San Isidro
Polg. Ind. C/ Pintores, 5
952716504

Restaurante RAS
Avda. Pablo Ruiz Picasso nº 2
952716448

Bar Las Cuevas
Plz. Ochavada

Restaurante Picasso
C/ Nueva, 49

Bar-Restaurante Cervera
Avda. Pablo Ruiz Picasso, 38
952717504

Cuevas Bajas

Bar Las Parras
Plz. de la Constitución, 41
952729788

Bar Toni
Plz. de la Constitución
952729788

Bar Restaurante Lola
C/ Real, 179
952729881

Cuevas de San Marcos

Bar Las Parras
Plz. de la Constitución, 41
952729788

Bar Toni
Plz. de la Constitución
952729788

Bar Restaurante Lola
C/ Real, 179
952729881

Villanueva de Algaidas

Bar Chorreones
C/ Archidona, 39
952744355

Restaurante La Rincona
Plg. Ind. Avda. Olivar, 1
952745008
www.hotelrestaurantelarincona.com

Bar-Restaurante Chovi
C/ Granada, 1
952743451

Restaurante Las Pistolas
C/ Archidona, -
952743308

Restaurante PEDRO´S
C/Granada, 30
952743278

Villanueva del Rosario

Bar-Restaurante El Cerezo
C/ Moruno, s/n
952742129

Bar-Restaurante Los Mellizos
C/ Blas Infante, 22
952742006

Venta las Tres Piedras
Ctra. de las Pedrizas (A-7203)
952742608

Venta Las Delicias
Ctra. de las Pedrizas (A-7203)
952742432

Restaurante Ulises
Ctra. de Vva. del Trabuco (A-7203)
952742492

La Choska
1º de Mayo, s/n

Villanueva de Tapia

Bar-Restaurante Tomás
Avda. de la Constitución, 8
952750262

Restaurante María
Avda. de la Constitución, 84
952750177

Restaurante El Nacimiento
Antigua carretera de Iznájar, s/n
952750229

Restaurante La Paloma
Ctra. de Salinas-Iznájar, km. 63 (A-333)
952750409

Villanueva del Trabuco

Bar-Restaurante Eduardo
Ctra. de Granada (A-7203)
952751965

Bar-Restaurante Paneque
Autovía A-92 M, km.7.
952751349

Mesón Molino Jabonero
Ctra. de los Alazores, km. 4
652232269
www.molinojabonero.org

Venta Tallillas
Avda. Antoñico Rosa, s/n
952751895

Venta Hermanos Romero
Pedanía El Cortijuelo, s/n
952752080

Venta El Cortijuelo
Pedanía El Cortijuelo, s/n
952751992

Restaurante El Ventero del Trabuco
C/ Libertad, 3
952752121
www.elventerodeltrabuco.com

Restaurante Javi
C/ Bernardo Caro, 10
952752020

HOTELES, HOSTALES Y PENSIONES

Archidona

H****-Escuela Convento Sto. Domingo
C/ Santo Domingo, s/n
952717070
www.hotelescuelaturismoandaluz.com

H*** Los Borbollones
Ctra. Salinas-Vva. de Tapia (A-333)
952031398
www.hotellosborbollones.es

H** Escua
Ctra. Jerez-Cartagena km. 176 (A-7200)
952717021
www.hotelescua.com

Apartamentos Turístico San Juan
C/ San Juan, 16
952717021 / 645769900

Hs* Las Rejas
Polg. Ind. C/ Herreros
952714468

Hs* Mejías
C/ Estación, 2 (Salinas)
952714502

Cuevas de San Marcos

H*** Mi Refugio
Ctra. de Vva. de Algaidas (MA-204), km 7,2
952904906
www.cotomirefugio.com

H* Casa de Bob
C/ La Grama, 22
952728231
www.casa-bob.com

Villanueva de Algaidas

H** La Rincona
Polg. Ind. Avda. del Olivar, 1
952745008
www.hotelrestaurantelarincona.com

Hs* Algaidas
C/ Archidona, 79
952743308

Villanueva del Rosario

H*** El Rosario
Autovía A-92 M, km 16
952742897

Hs* Las Delicias
Ctra. de las Pedrizas
952742094

Hs* El Cerezo
C/ Moruno, s/n
952742129

Villanueva de Tapia

H*** Rural La Paloma
Ctra. Salinas-Vva. de Tapia, km. 63 (A-333)
952750409
www.hotelrurallapaloma.com

Villanueva del Trabuco

H** Paneque
Autovía A-92 M, km, 7
952751349

Hs** El Cortijuelo
Pedanía El Cortijuelo s/n
952751992

CASAS RURALES, VIVIENDAS TURÍSTICAS

Archidona

Cortijo La Vega
Huertas del Río
952714019 / 626241136

Casa Rural la Romera
C/ Ferrocarril, 1 (Estación de la Romera)
606963759

La Casa de Rosario
C/ Ferrocarril, 30 (Estación de la Romera)
645841829

La Casa de la Abuela
C/ Ferrocarril, 26 (Estación de la Romera)
952744443 / 645841829

Cortijo Los Palomos
Ctra. de Villanueva de Tapia (MA-214)
952716325
www.lospalomos.com

Vivienda Turística Fuente de Alonso Gómez
Barriada Mariandana
952716325
www.cortijoalonso.com

Vivienda Turística La Encina Grande y Pequeña
Diseminado rural Hazagaleras
629053018
www.hazagaleras.com

Vivienda Turística Los Olmos
Diseminado rural Hazagaleras
629053018
www.hazagaleras.com

Vivienda Turística La Saucedilla
Diseminado rural La Saucedilla
952031510
www.lasaucedilla.com

Cortijo Perenne
Diseminado rural Mariandana
636982144

Cortijo Alzamigaja
Camino de las Huertas del Río
952717021 / 645769900
www.cortijoalzamigaja.com

Casa Rural Complejo Tineo
Complejo Tineo, Ctra. de las Viñas
952714489

Hacienda La Cerquilla
Ctra. Salinas-Vva. del Trabuco, km.2.
608950216
www.entreolivos.org

Cortijo Alto
Fuente del Fresno
952427070

Villa Miranda
Molino de Don Juan
952716023
www.villamiranda.es

Montepaloma
Ctra. Archidona – Est. De Salinas
635401580
www.montepaloma.net

Casilla La Esperanza
Paraje Panseco
605537831

Villanueva de Algaidas

Casilla la Perdiz
Barriada Albaicín
952744511 / 649856454
www.algaidasrural.com

Vivienda Turística Las Eras
Barriada La Parrilla
629767978

Vivienda Turística El Cortijuelo
Barriada Zamarra
952743444

Vivienda Turística La Cañada
Barriada La Cañada
952744468

Cortijo El Prado
Barriada de la Parrilla
659235944

Cortijo Pantoja
Ctra. de Villanueva. de Tapia (MA-215)
952744103

Cortijo El Horcajillo
Ctra. de Villanueva de Tapia (MA-215)
649802977

Villanueva del Rosario

La Cañada del Sacristán
Paraje EL Brosque
679869896 / 656.411.367
www.canadadelsacristan.com

Villanueva de Tapia

El Molino del Conde
Camino antiguo de Iznájar
656325639
www.elmolinospain.com

Vivienda Turística La Higuera
Ctra. de Salinas Vva. de Tapia, km 63,5 (A-333)
699118202

Villanueva del Trabuco

Vivienda Turística Molino Jaboneros
Ctra. de los Alazores, km 4 (MA-225)
652232269
www.molinojabonero.org

Casa Rural Molino Liceras
Ctra. de los Alazores, km 3 (MA-225)
952751366
www.entreolivos.org

Cortijo San Isidro
Ctra. de Gibalto
651861669
www.cortijosanisidro.com

Cortijo el Polo
Los Llanos
952276229 / 696382788

Cortijo Los Frailecillos
Ctra. de los Alazores, km 1,5 (MA-225)
952751158 / 646294864
www.losfrailecillos.com

Cortijo Fuente de la Lana
Fuente de la Lana
952111561

Cortijo La Higuerilla
Paraje de Los Caños
952111598 / 600744076
www.cortijolahigueriilla.com

Cortijo Borreguero
Camino de Borreguero
952298422
www.cortijoborreguero.com

OTROS DATOS DE INTERÉS

Ayuntamientos

Archidona
Tlf: 952714480
Pza. Ochavada, s/n, CP: 29300
www.archidona.es

Cuevas Bajas:
Tlf: 952727501
C/ Real, s/n, CP: 29220
www.cuevasbajas.es

Cuevas de San Marcos
Tlf: 952727007
Pza. Luis de Armiñán, 32, CP: 29210
www.cuevasdesanmarcos.es

Villanueva de Algaidas
Tlf: 952743002
C/ Constitución, 16, CP: 29310
www.villanuevadealgaidas.com

Villanueva del Rosario
Tlf: 952742008
Pza. de España, 9, CP: 29312
www.villanuevadelrosario.com

Villanueva de Tapia
Tlf: 952757007
Av. de la Constitución, 50, CP: 29315
www.villanuevadetapia.org

Villanueva del Trabuco
Tlf: 952751021
Pza. del Prado, 1, CP: 29313
www.villanuevadeltrabuco.com

Turismo

Sierra Norte de Málaga
www.sierranortedemalaga.com
info@sierranortedemalaga.com

Diputación de Málaga. Área de Turismo
www.malaga.es/turismo
sierranorte@malaga.es

ADR-Nororma
www.nororma.com/turismo
turismo@nororma.com
Tlf: 952717018

Sierra Norte de Málaga
Plan de Competitividad Turística